

2024-11-22

Kommande aktiviteter Stanstorpsskolan Vecka 48,49 och 50



2024-11-22

Vecka 48

Markarbeten yttre VA, schakt inre ledning samt grund Etapp 8

Inre avlopp etapp 8

Grundläggning Etapp 6

Cellplast/armeringsmattor etapp 4/5

Etablering/start stomme A1

Vecka 49

Markarbeten yttre VA, schakt inre ledning samt grund Etapp 7

Inre avlopp etapp 8

Inre el-rör Etapp 8

Grundläggning Etapp 6

Cellplast/armeringsmattor etapp 5

Gjutning Etapp 4

Stomme hus A1

Vecka 50

Markarbeten yttre VA, schakt inre ledning samt grund Etapp 7

Grundläggning Etapp 8/7

Cellplast/armeringsmattor etapp 5/6

Stomme hus A2



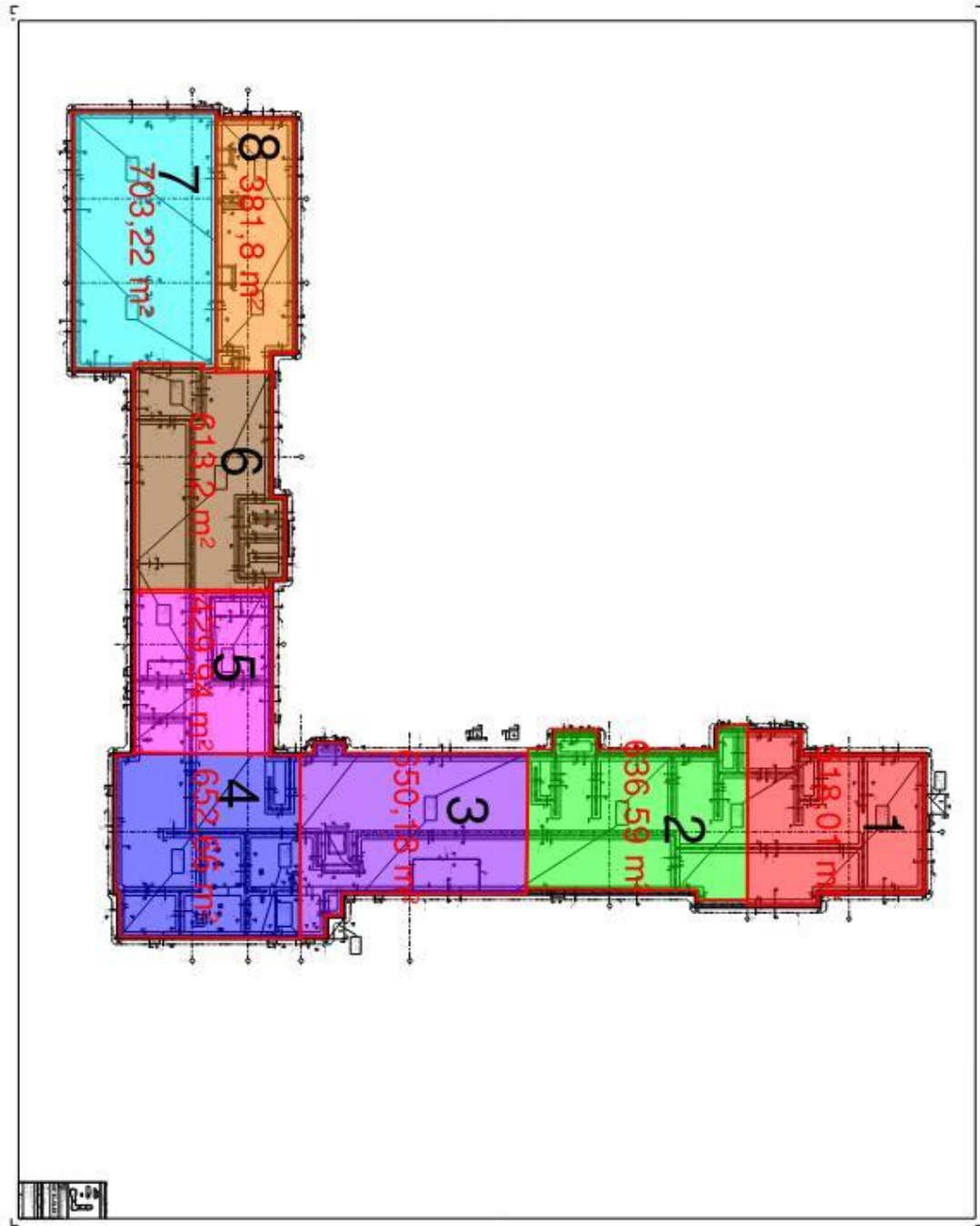

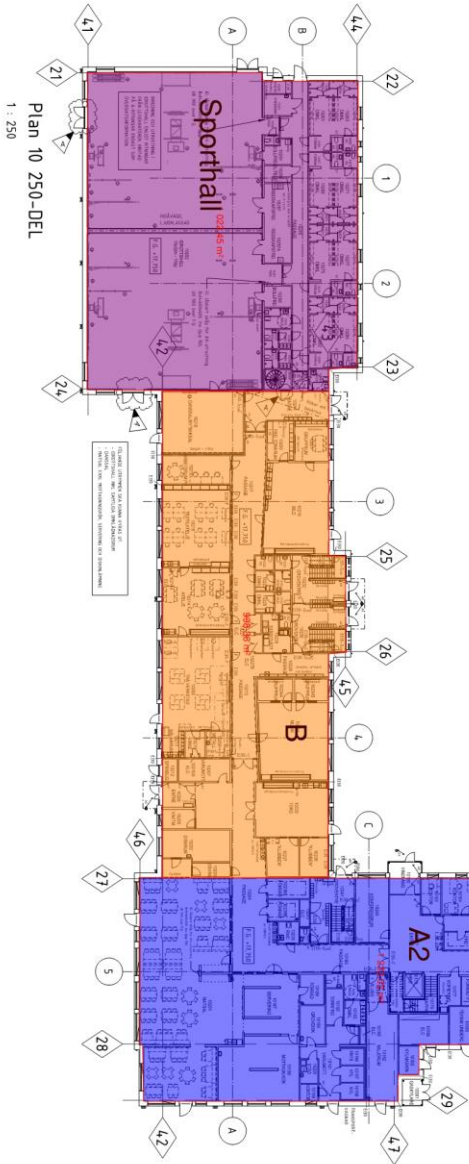

Plan 10 250-DEL
1 : 250

AREOR	
BVA	4412 m ²
BTA	4412 m ²
PLAN 10	4350 m ²
PLAN 11	3549 m ²
PLAN 12	2282 m ²
TOTALT	10663 m ²

BYGGNADENS BEBYGGNINGAR	
BYGGNADEN	10663 m ²
PLAN 10	4350 m ²
PLAN 11	3549 m ²
PLAN 12	2282 m ²
TOTALT	10663 m ²

BYGGNADENS BEBYGGNINGAR (KORT)	
BYGGNADEN	10663 m ²
PLAN 10	4350 m ²
PLAN 11	3549 m ²
PLAN 12	2282 m ²
TOTALT	10663 m ²

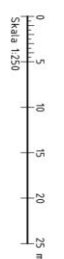

BYGGNADENS BEBYGGNINGAR	
BYGGNADEN	10663 m ²
PLAN 10	4350 m ²
PLAN 11	3549 m ²
PLAN 12	2282 m ²
TOTALT	10663 m ²

BYGGNADENS BEBYGGNINGAR (KORT)	
BYGGNADEN	10663 m ²
PLAN 10	4350 m ²
PLAN 11	3549 m ²
PLAN 12	2282 m ²
TOTALT	10663 m ²

2024-11-22

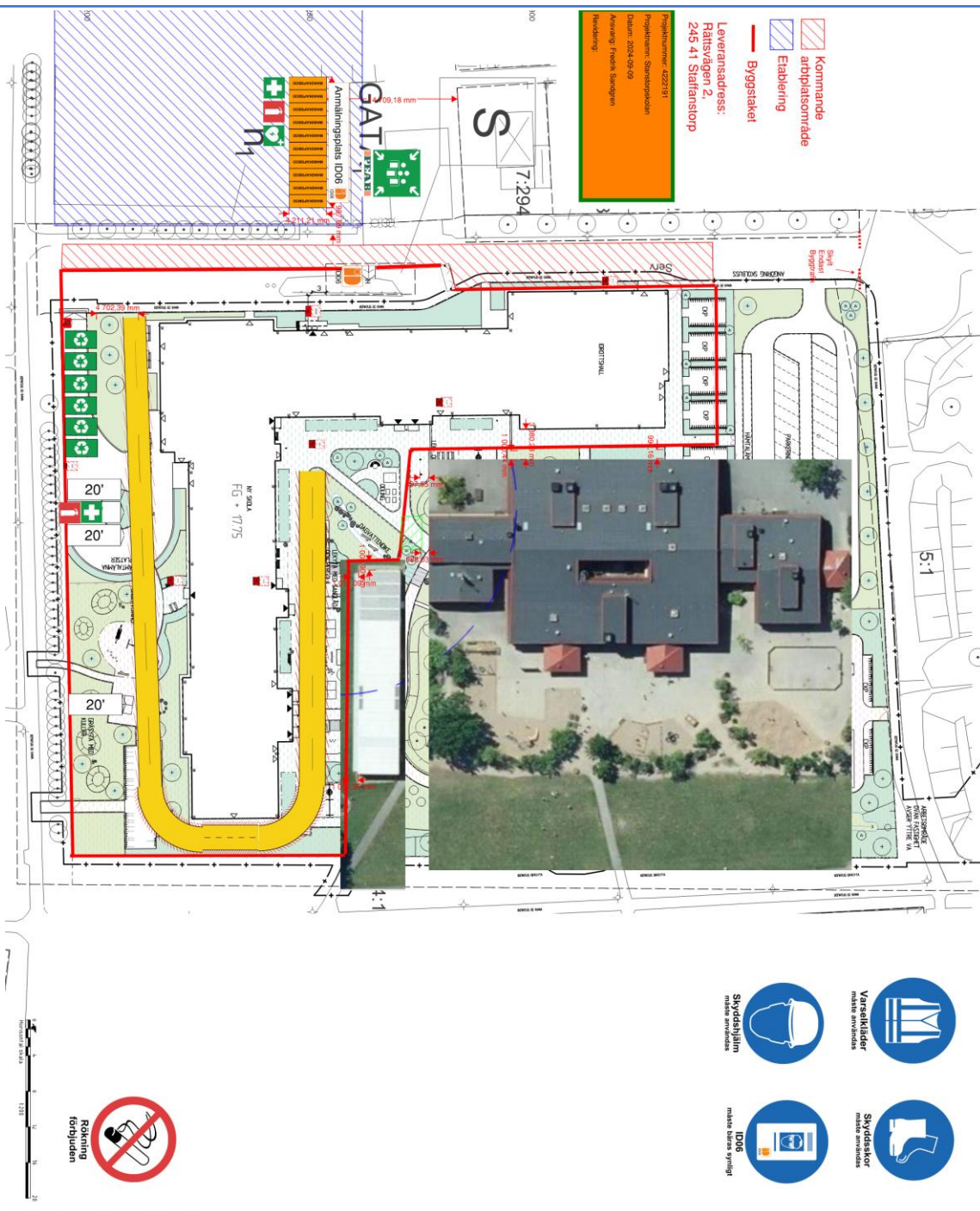

Vid eventuella problem kontakta gärna personalen på plats eller så kan ni höra av er till:
Carl-Filip Hedlund 0725-33 00 64.